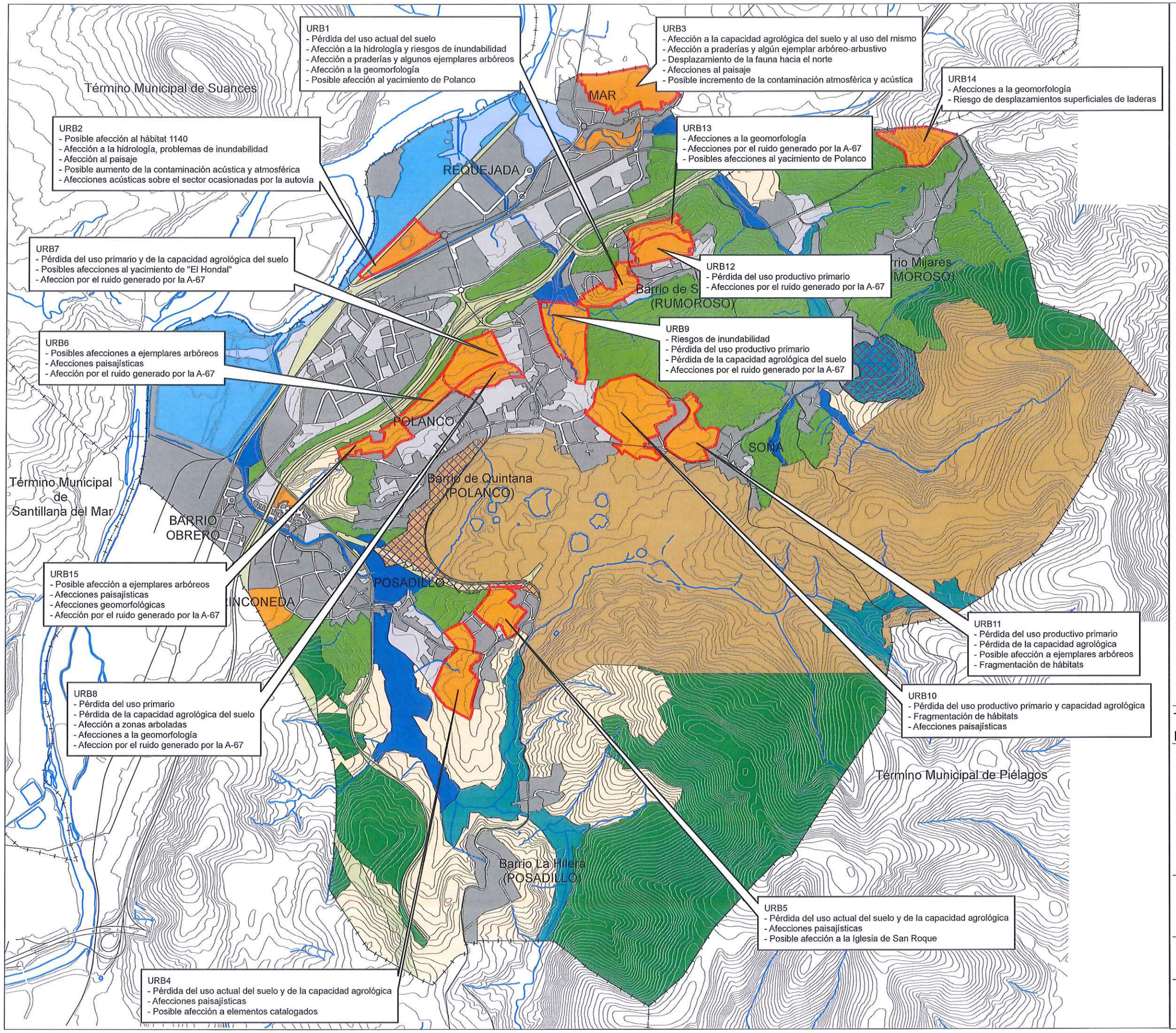

APROBADO DEFINITIVAMENTE en sesión de fecha 18 DIC 2015 por la Comisión Regional de Ordenación del Territorio y Urbanismo

PUBLICADO en el Boletín Oficial de Cantabria de fecha - 7 ABR 2016

El Secretario,

Límite del Término Municipal

Legend

- Suelo Urbano Consolidado
- Suelo Urbano no Consolidado
- Suelo Urbanizable
- Suelo Rústico de Protección Ordinaria
- Suelo Rústico de Especial Protección Paisajística
- Suelo Rústico de Especial Protección Agropecuaria
- Suelo Rústico de Especial Protección Ecológica
- Suelo Rústico de Especial Protección Forestal
- Suelo Rústico de Especial Protección de Infraestructuras
- Suelo Rústico de Especial Protección de Ribera
- Suelo Rústico de Especial Protección del DPMT
- Suelo Rústico de Especial Protección por Inundación
- Suelo Rústico de Especial Protección por Riesgos

Base: Cartografía del Gobierno de Cantabria

PLAN GENERAL DE ORDENACIÓN URBANA

AYUNTAMIENTO DE POLANCO
CANTABRIA

TEXTO REFUNDIDO TRAS LA APROBACIÓN DEFINITIVA

Ubicación

SEPTIEMBRE 2010

Plano

Impactos Ambientales

Elaboración propia

Escala

1:20.000

0 100 200 300 400 500 Metros

I.2.17

Jose Mª Chazas Pedrero
Arquitecto nº 7787
Director del PGOU

Román Martínez Partiera
Biólogo nº 14668
Director del Isa

PROES